Übersicht

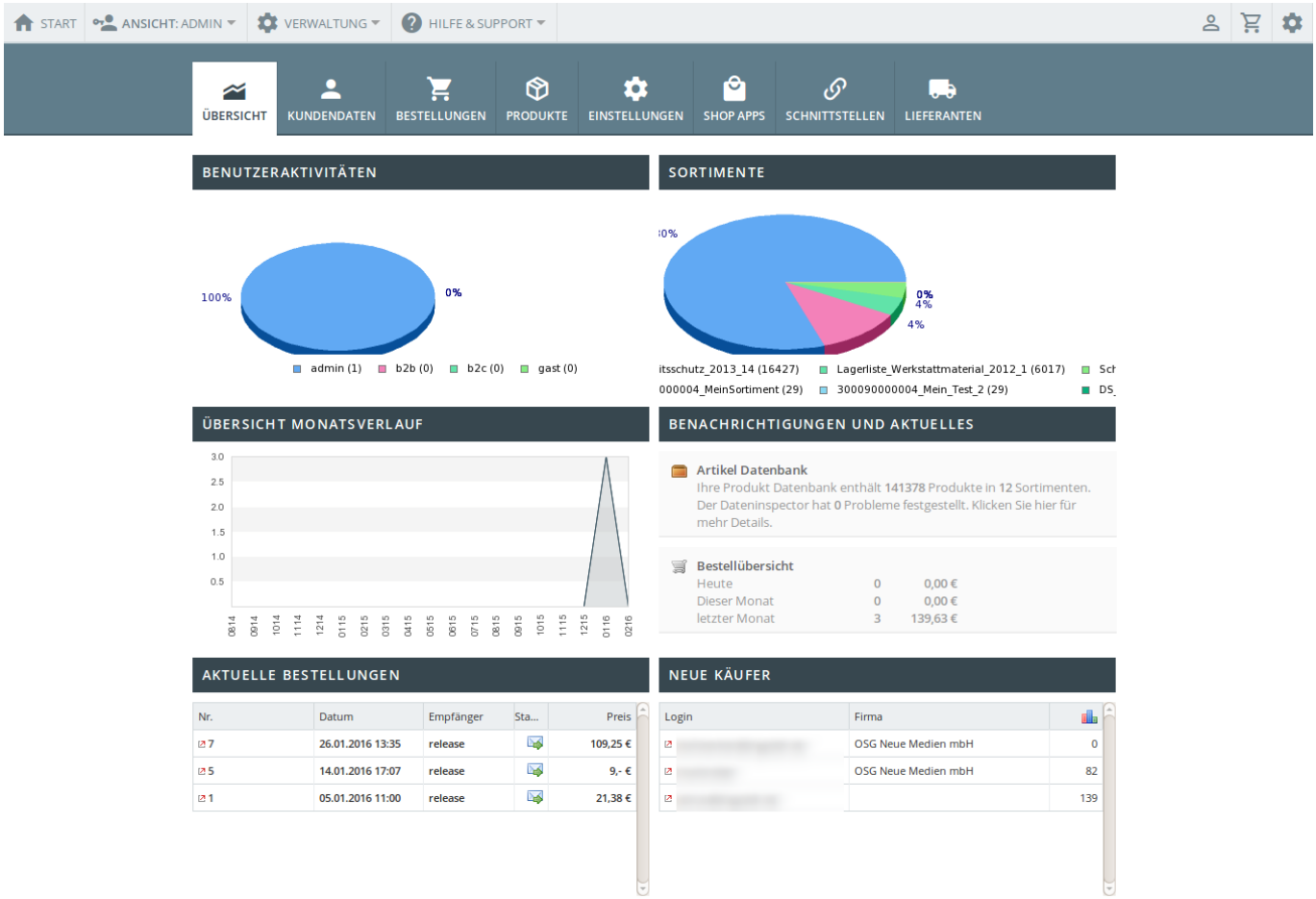

Die Übersichtsseite ist ihre Kommandozentrale für das OSGTrade-Shopsystem. Die wichtigsten Informationen werden hier gebündelt aufgelistet. So haben Sie eine Übersicht, wie viele registrierte Benutzer, wie viele Gäste und auch wie viele Suchmaschinen gerade jetzt in Ihrem Shop unterwegs sind. Parallel wird Ihnen die Größe des Artikelstammes aufgelistet und auf eventuelle Probleme innerhalb der Produkte hingewiesen.

Wirtschaftlich Relevante Informationen werden Ihnen direkt auf der linken Seite präsentiert. Sie sehen wie viele Bestellungen bereits heute, diesen Monat und letzten Monat durchgeführt wurden. Die letzten Bestellungen und eine Übersicht der zuletzt registrierten neuen Käufer runden die Übersichtsseite ab.